设备

描述	订购编号
REGMASTER (cold application) 200 bar - 5 plt	1061250251
REGMASTER (cold application) 200 bar - 5 plt	1061250111
REGMASTER (cold application) 400/80 bar - 2 plt	1061250121
REGMASTER (cold application) 400/120 bar - 3 plt	1061250131
REGMASTER (cold application) 400/160 bar - 4 plt	1061250141
REGMASTER (cold application) 400/160 bar - 4 plt	1061250151
REGMASTER (cold application) 400/40 bar - 1 plt	1061250211
REGMASTER (cold application) 400/80 bar - 2 plt	1061250221
REGMASTER (cold application) 400/120 bar - 3 plt	1061250231
REGMASTER (cold application) 400/160 bar - 4 plt	1061250241

附件

描述	订购编号
Bracket and fixing screws	155760089
Air regulator kit	155750908
Diffusor adaptor	206634

Sames 保留其修改设备或参数而不另行通知的权利。展示文件、产品和图片不具有合同效力。 | 202210 -

萨麦丝客牡林喷涂设备（上海）有限公司 上海市松江区申港路3802号A9 电话：+86 21 5438 6060 传真：+86 21 5348 6090
www.sames.com

REGMASTER 调压器

适用于高粘度涂料

高粘度 / 调压器

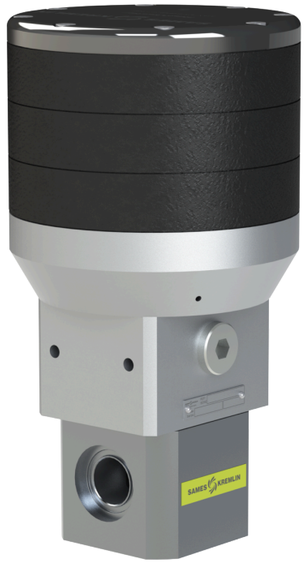

适用于高粘度材料的高精度调压器

- 精度高
- 非常大的应用窗口（调节压力和流量）
- 多种配置可用

市场

涂胶 • 防腐 • 喷涂

REGMASTER 调压器

适用于高粘度涂料

该款高粘度产品的压力调节器是市场上最精确和多功能的，取决于其众多的的配置。

RegMaster调压器的设计考虑到了**通用性和精度**。**不同的配置对应不同调节范围**以适各种应用。实际上，选择隔膜的数量可以选择不同压力范围。根据要求，我们还可以调整活塞的尺寸来扩大调节范围。此外根据要求，我们提供不同的球直径（不同流量），以适应不同流量范围。

为了**加快响应时间和减少滞后**，我们选择了用球衬套引导活塞。它是市面上唯一拥有这项技术的调压器。

凭借其**坚固的结构**和硬质合金球和针，归因于易损件的可接近性使得**维护简便**。对于丙烯酸材料，我们提供不锈钢版本。对于触变性材料（其粘度在剪切下降低），我们提供了一个可选的扩散器。

技术参数

描述	值	单位
重量	6 (13)	kg (lbs)
最大进气压力	400 (5802)	bar (psi)
出口压力-调节范围	5 - 40 (73 - 580)	bar
最大空气压力	6 (87)	bar
最高允许温度	60 (140)	°C
涂料进出口	3/4" G	
浸湿件-不锈钢	-	
板数量	1	
高度	184 (7.24)	cm (in)
直径	150 (5.9)	cm (in)

sames intec

技术

性能

1 多膜片配置：工作压力范围大：5-200巴
2 活塞尺寸较小，压力范围更大，最高可达到320巴
3 不同球径，可适应各种流量要求
4 由于滚珠轴承导向，即使在低压下也具有较高的精度
5 可根据要求提供加热调节器80°c (24V or 220V)

生产力

4 机器人应用快速响应，低滞后
6 设计简单紧凑-外直径仅为150mm
7 可选压力空气调节器，用于流量控制

可持续性

3 硬质合金球和阀座，适用于大批量生产
8 高强度膜片
9 扩散器配件，可用于触变性材料
10 可按需求提供不锈钢阀体
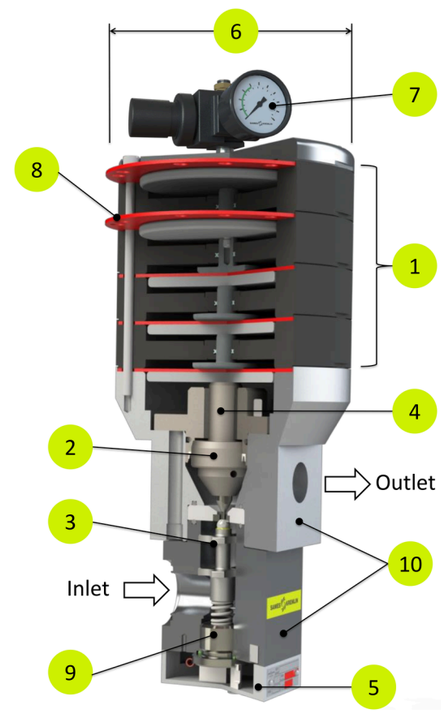
描述