设备

Designation	Volume	Pressure	weight		Part number
REGULEX 5cc	5cc	50 bar	10kg	Cold	155670005
REGULEX 25cc	25cc	50 bar	10Kg	Cold	155670040
REGULEX 50cc	50cc	50 bar	10Kg	Cold	155670045
REGULEX 47cc	47cc	100 bar	18kg	Cold	155670020
REGULEX 47cc	47cc	100 bar	18kg	Hot	155670025
REGULEX 107CC	107cc	100 bar	18kg	Cold	155670030

附件

Designation	Part number
BAY B6	155423100

Sames 保留其修改设备或参数而无另行通知的权利。展示文件、产品和图片不具有合同效力。 - 202210 -

萨麦丝客牡林喷涂设备（上海）有限公司 上海市松江区申港路3802号A9 电话：+86 21 5438 6060 传真：+86 21 5348 6090
www.sames.com

REGULEX 胶枪

高粘度 / 涂胶

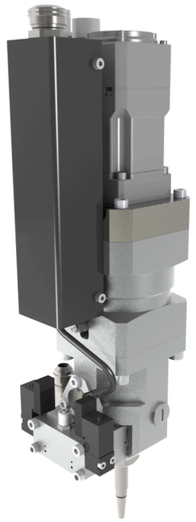

- 高精度流量调节
- 通过机器人控制胶状均匀性和尺寸
- 加热型

市场

涂胶 • 防腐 • 喷涂

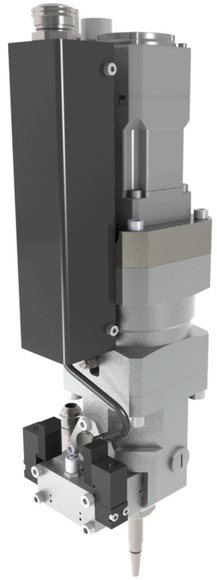

REGULEX 胶枪

REGULEX®挤胶枪可以容纳乳香或胶水制成的胶棒。REGULEX®系统由一个挤胶枪和一个控制室（B6 Bay）组成。

技术参数

描述	值	单位
供电	230	VAC
空气进口	6	JICM (NPTF)
胶量	25	cc
重量	8 (17)	kg (lbs)
流量（即时）	300	cc/min
材料压力	50 (725)	bar
最高材料温度	50 (122)	°C
行程	12.5	mm
电源	150	W
要求空间	92 x 115 x 330	mm

sames intec

技术

接触式涂胶条

非接触式涂胶条

性能

使用BAY B6控制器实现精确的胶状体积控制

速度恒定时可实现恒定或可变直径

速度变化时可实现恒定或可变直径

生产力

涂料存储稳定且重复精度高

模块化设计，维护简单快捷

从25到100 cc多种胶盒尺寸（可更换）

可持续性

最大体积100cc

最大比率16:1

最高温度80 °C
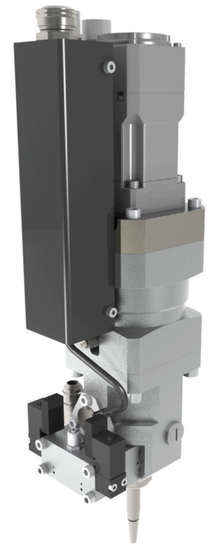
描述